

LEGENDA

DIVISIONE TERRITORIALE

- Villafranca Padovana
- Taggi di Sopra
- Taggi di Sotto
- Ronchi di Campanile

PARCHEGGI PRINCIPALI

- P_n parcheggi principali nel territorio

FERMATE AUTOBUS

- B_n fermata autobus

PERCORSI CICLO-PEDONALI E PEDONALI

- percorsi ciclo-pedonali a Villafranca Padovana
- percorsi pedonali a Villafranca Padovana
- percorsi ciclo-pedonali a Taggi di Sopra
- percorsi pedonali a Taggi di Sopra
- percorsi ciclo-pedonali a Taggi di Sotto
- percorsi pedonali a Taggi di Sotto
- percorsi ciclo-pedonali a Ronchi di Campanile
- percorsi pedonali a Ronchi di Campanile

EDIFICI DI PROPRIETA' COMUNALE E DI INTERESSE PUBBLICO

- individuazione edifici di proprietà comunale e di interesse pubblico

Amministrazione pubblica

- 14

Istruzione

- 2 3 4 5
- 6 7 8 9
- 10 11 12 14
- 15 16

Palestre Comunali ed Impianti sportivi

- 17 18 19 20
- 21 22 23 24 25

Servizi culturali e sociali

- 26 27 28 29
- 28 29 30

Strutture di controllo del territorio

- 30 31 31b

Sanità

- 32 1b 33 34

Stazioni ferroviarie

- 35

Luoghi di culto

- 36 37 38 39
- 40 41 42 43
- 44 45 46 47
- 48 49

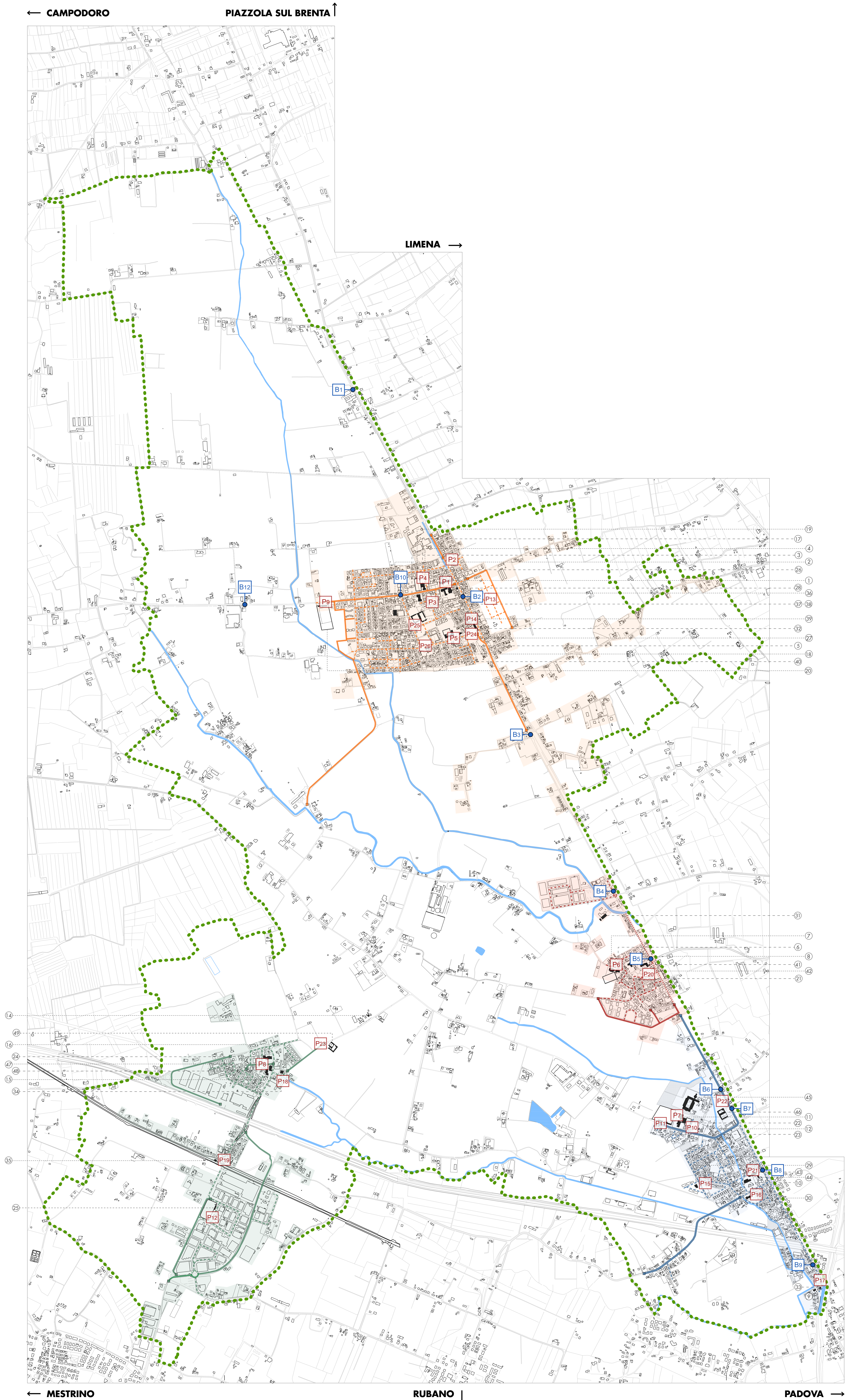

STUDIO ARCHITETTURA
e Ambiente
Arch. Alessandro PATRON

Via Antoniana 212/A
 35011 - Camposilvano (PD)
 Tel: +39 049 5559948
 E-mail: arch.patron@gmail.com

PEBA

Piano
 Eliminazione
 Barriere
 Architettoniche

COMMITTENTE **Comune di Villafranca Padovana (PD)**
 Piazza Marconi, 6 - 35010 Villafranca Padovana (PD)

Tav. 4
 del 1/10/2010

INDIVIDUAZIONE DELLE FERMATE
 AUTOBUS E DEI PRINCIPALI PARCHEGGI
 NEL TERRITORIO COMUNALE DI
 VILLAFRANCA PADOVANA

Genno 2019
 099
 099

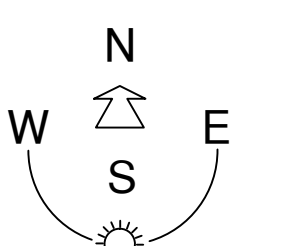

confini comunali